

Anmerkung: 1. Parkanlage Freinberg

Erstellt unter Verwendung der Grunddaten des Magistrat Linz

Maßstab 1 : 3 000

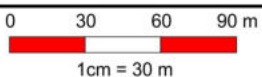

**Hunde**

HUNDEZONE

Freilauffläche

Verbotzone

**Kataster DKM Sept2020**

Grundstück

**Stadtplan\_schnell**

Gesamtplan\_schnell

gedruckt am: 10.06.2021

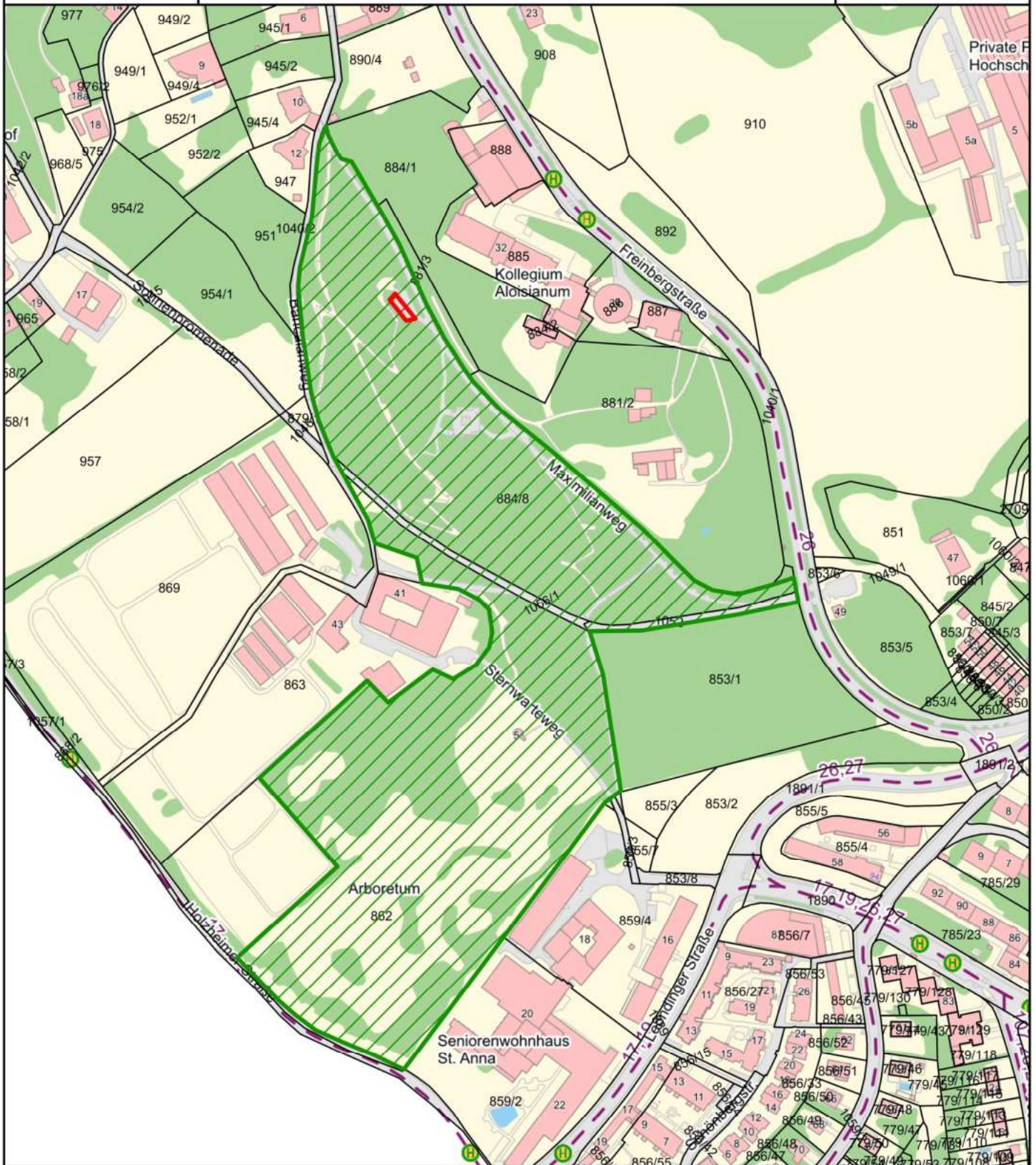

Anmerkung: 2. Parkanlage Sonnenpromenade (Arboretum)

Erstellt unter Verwendung der Grunddaten des Magistrat Linz

Maßstab 1 : 3 500

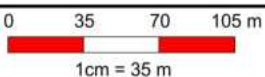

**Hunde**

HUNDEZONE

Freilauffläche

Verbotzone

**Kataster DKM Sept2020**

Grundstück

**Stadtplan\_schnell**

Gesamtplan\_schnell

gedruckt am: 10.06.2021

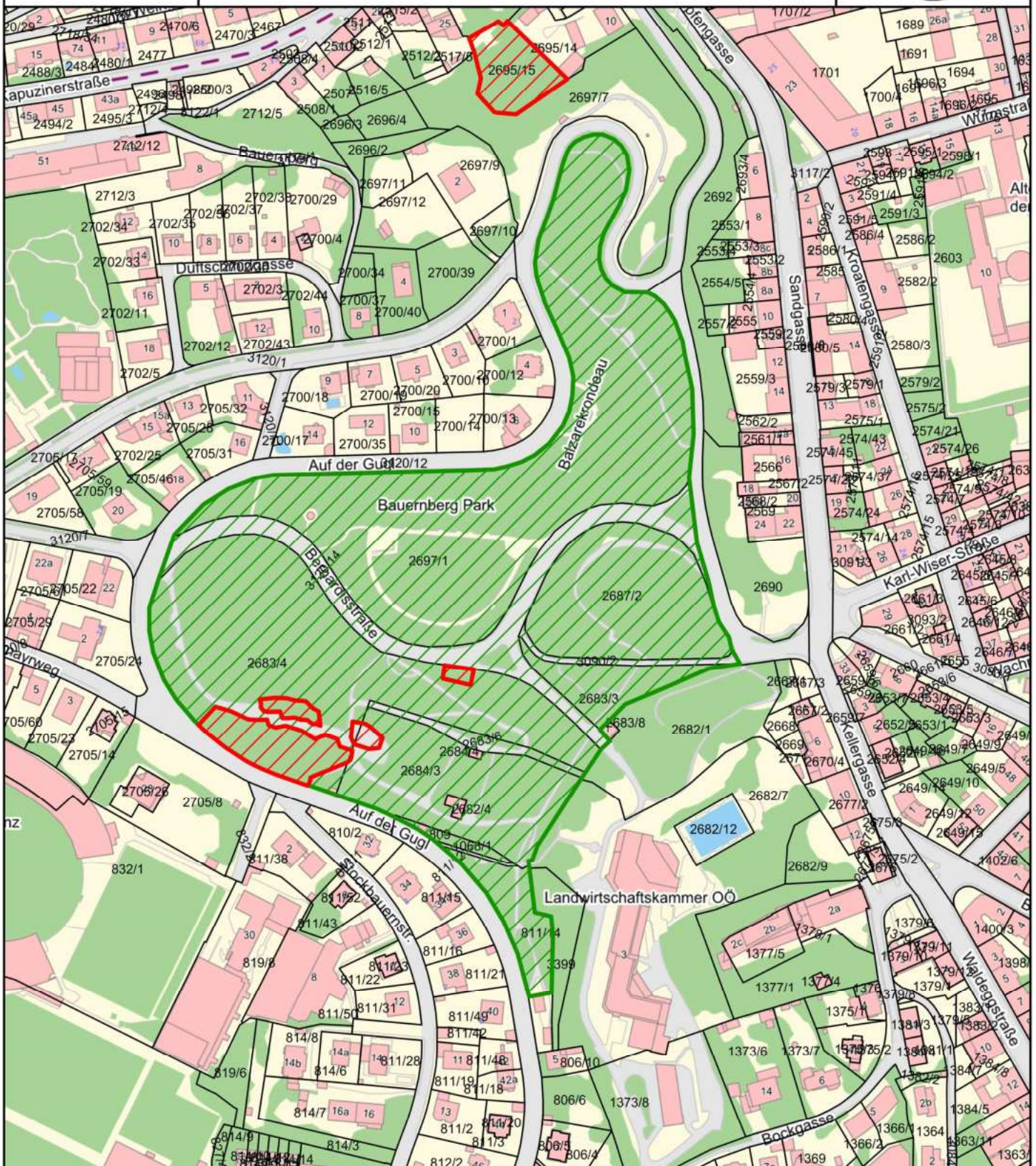

Anmerkung: 3. Parkanlage Bauernberg

Erstellt unter Verwendung der Grunddaten des Magistrat Linz

Maßstab 1 : 3 500

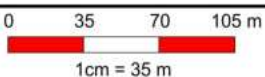

**Hunde**

HUNDEZONE

Freilauffläche

Verbotzone

**Kataster DKM Sept2020**

Grundstück

**Stadtplan\_schnell**

Gesamtplan\_schnell

gedruckt am: 10.06.2021



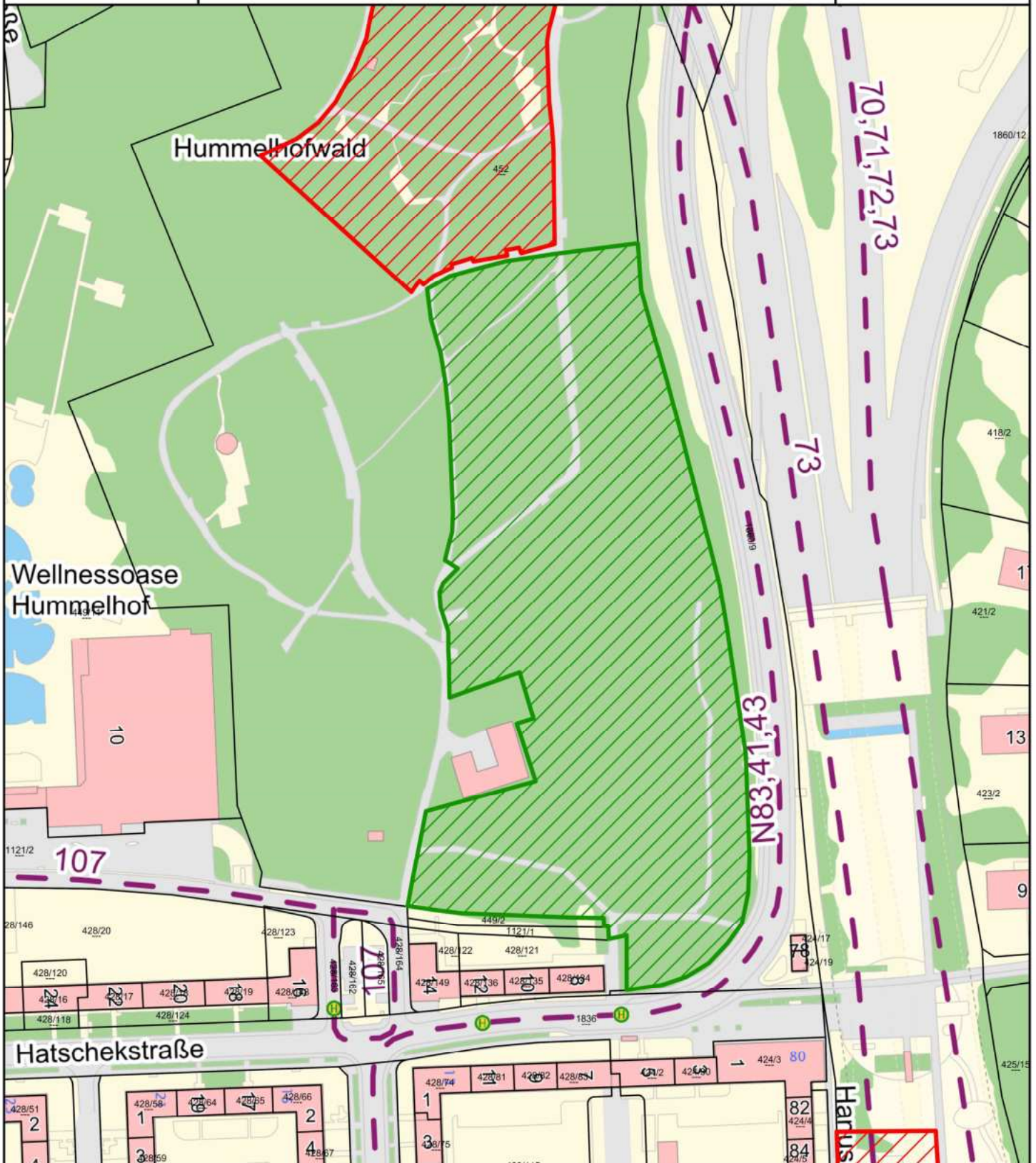

Anmerkung: 5. Hummelhofwald

Erstellt unter Verwendung der Grunddaten des Magistrat Linz

Maßstab 1 : 2 000

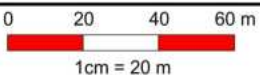

- Hunde**
- HUNDEZONE
  - Freilauffläche
  - Verbotzone
- Kataster DKM Sept2020**
- Grundstück
  - Stadtplan\_schnell
  - Gesamtplan\_schnell

gedruckt am: 10.06.2021

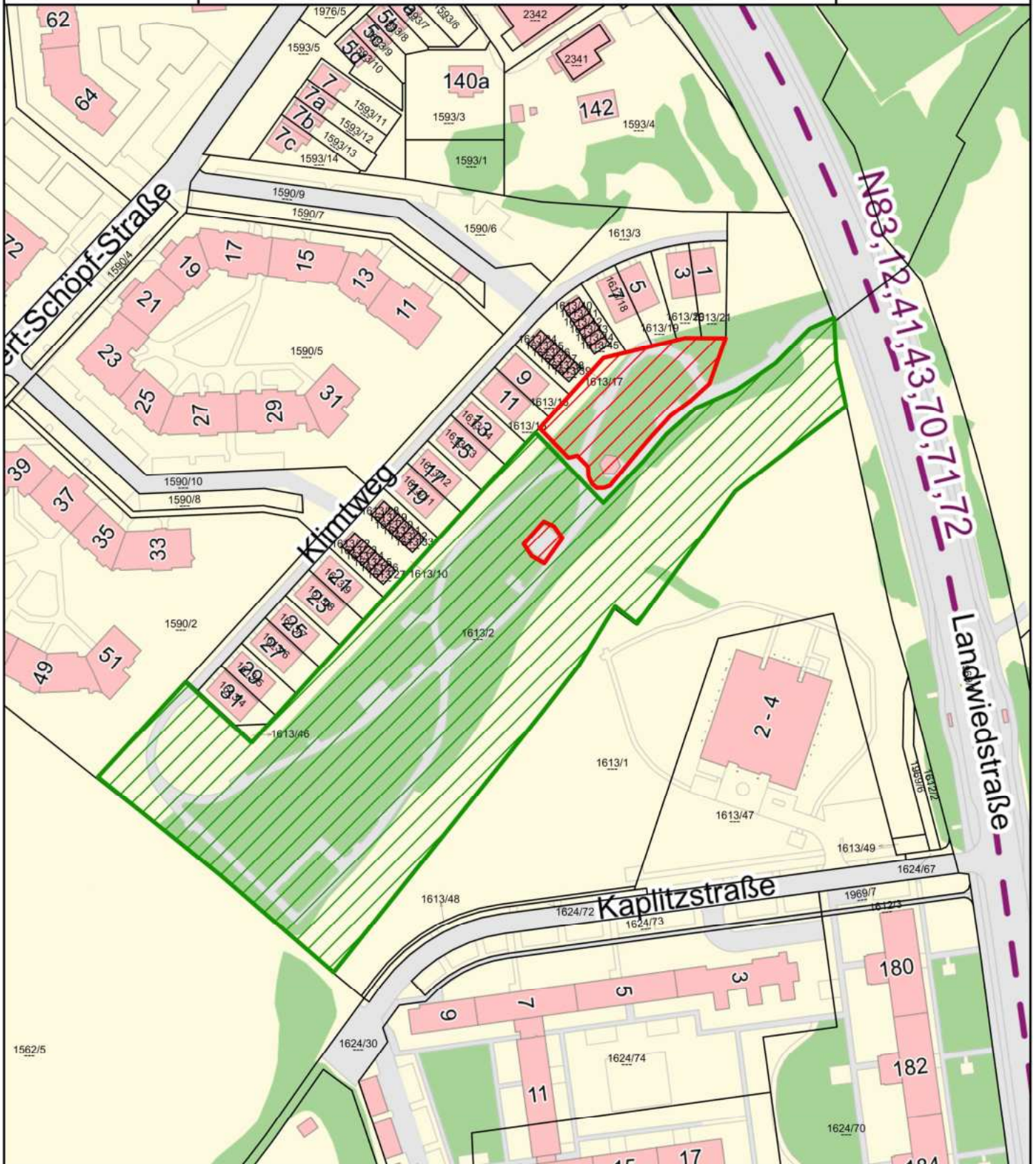

Anmerkung: 6. WAG-Park Landwiedstraße

Erstellt unter Verwendung der Grunddaten des Magistrat Linz

Maßstab 1 : 1 750

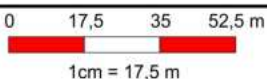

**Hunde**

HUNDEZONE

Freilauffläche

Verbotzone

**Kataster DKM Sept2020**

Grundstück

**Stadtplan\_schnell**

Gesamtplan\_schnell

gedruckt am: 10.06.2021

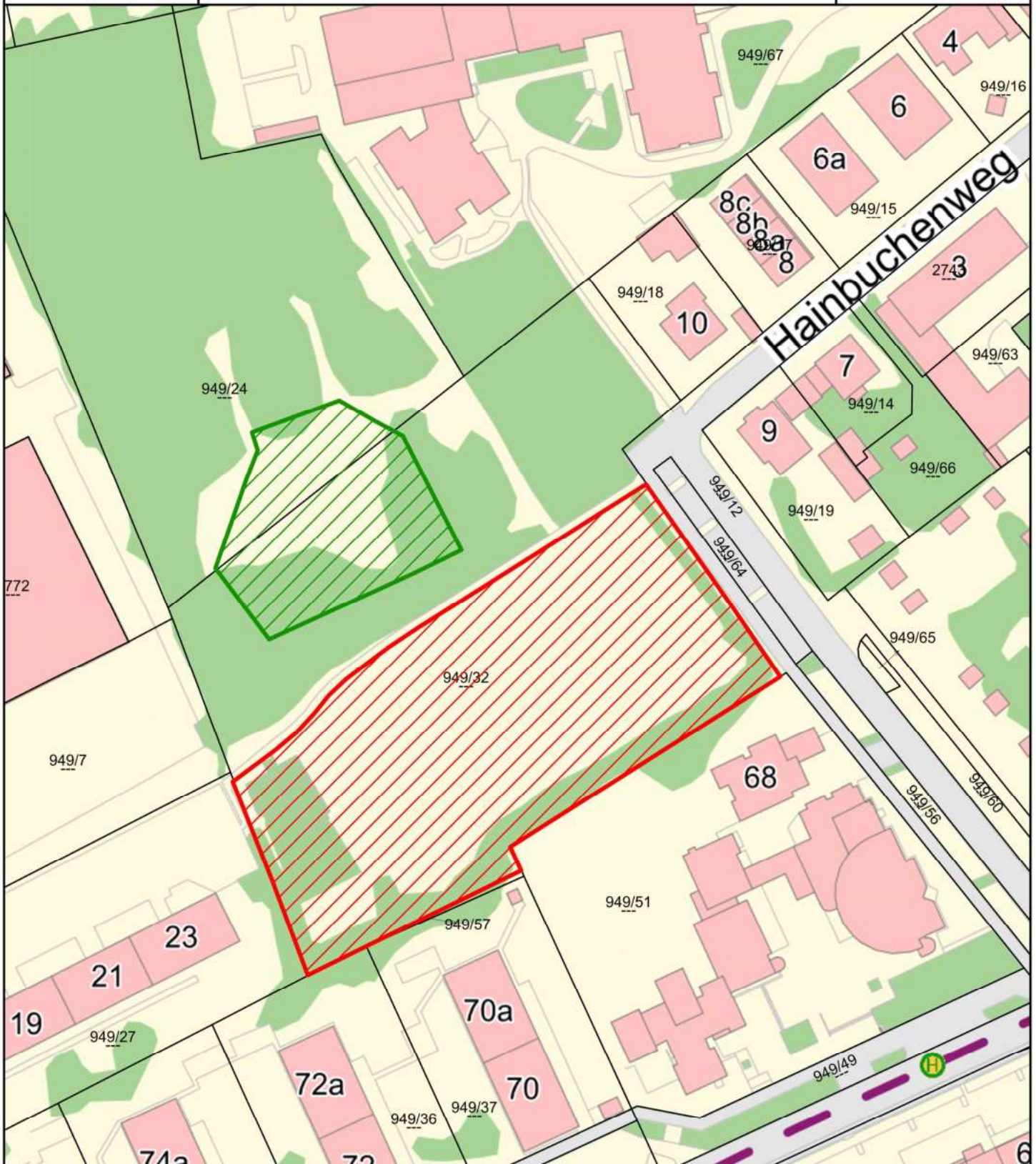

Anmerkung: 7. Ökopark Hainbuchenweg (eingezäunt)

Erstellt unter Verwendung der Grunddaten des Magistrat Linz

Maßstab 1 : 1 250

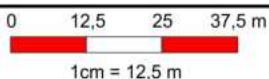

**Hunde**

HUNDEZONE

Freilauffläche

Verbotzone

**Kataster DKM Sept2020**

Grundstück

**Stadtplan\_schnell**

Gesamtplan\_schnell

gedruckt am: 10.06.2021

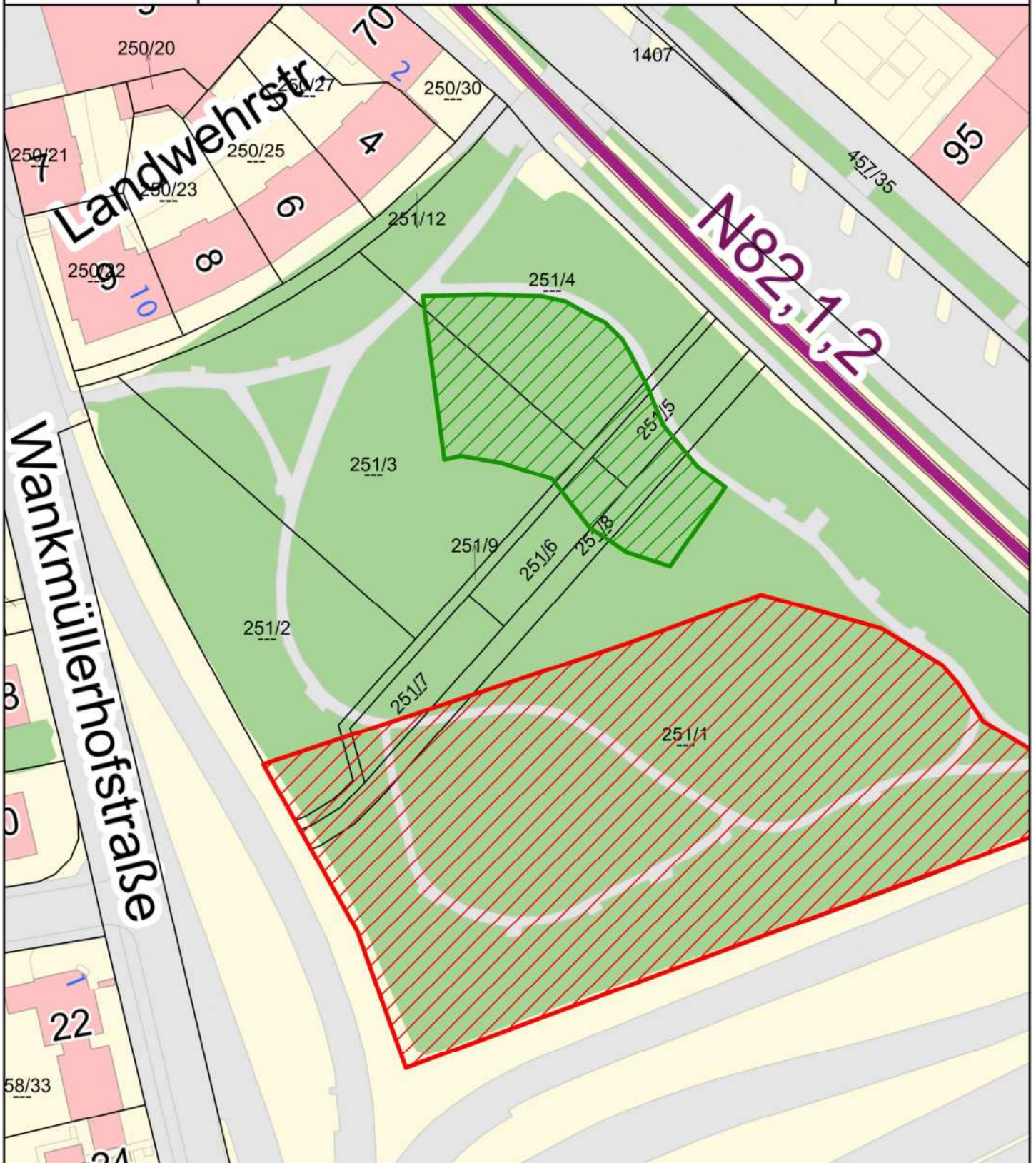

Anmerkung: 8. Panuliwiese (eingezäunt)

Erstellt unter Verwendung der  
Grunddaten des Magistrat Linz

Maßstab 1 : 1 000

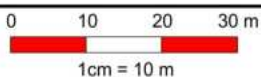

**Hunde**

HUNDEZONE

Freilauffläche

Verbotzone

**Kataster DKM Sept2020**

Grundstück

**Stadtplan\_schnell**

Gesamtplan\_schnell

gedruckt am: 10.06.2021



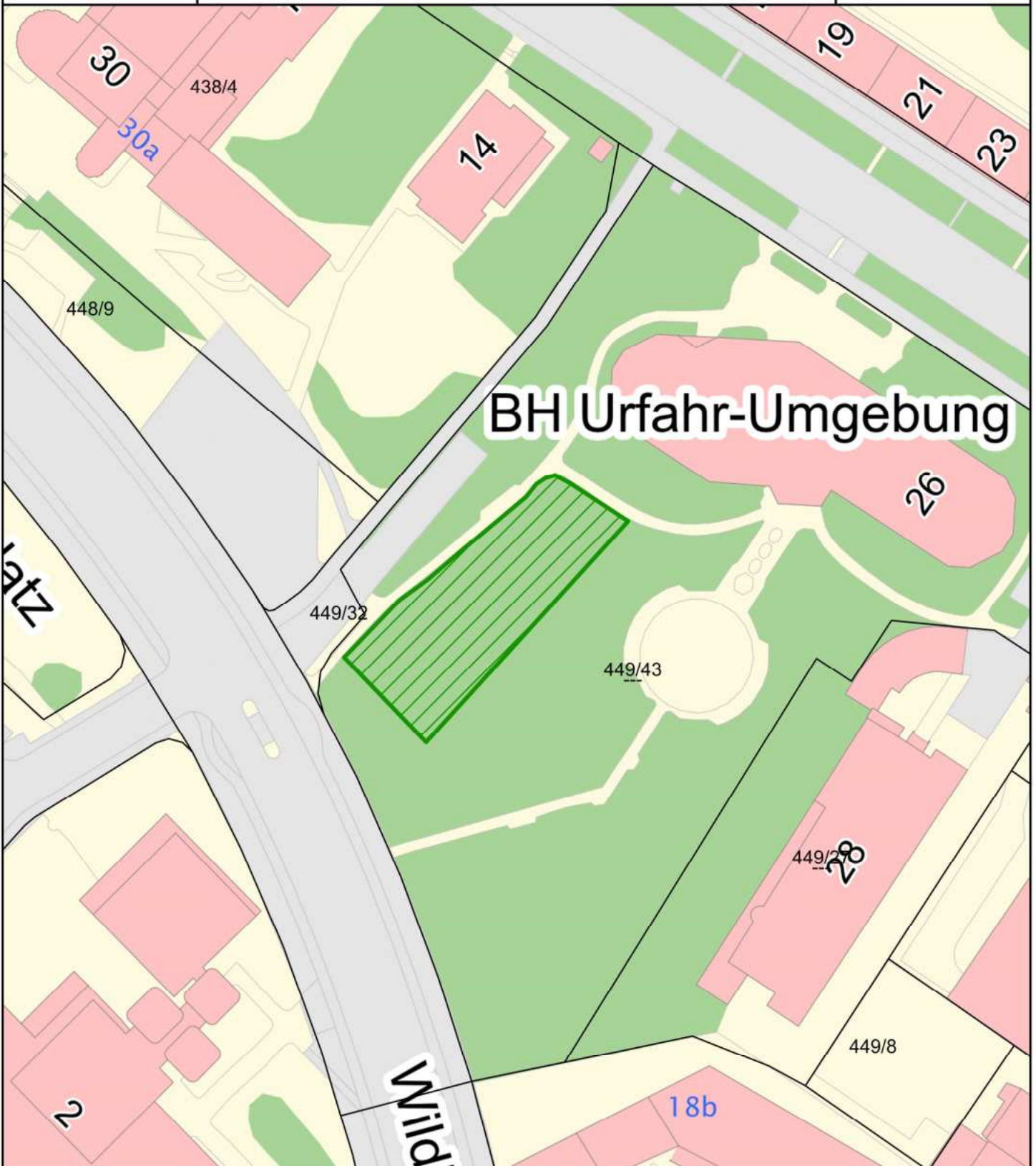

Anmerkung: 9. Park Bruckner-Tower/BH UU (eingezäunt)

Erstellt unter Verwendung der  
Grunddaten des Magistrat Linz

Maßstab 1 : 1 000

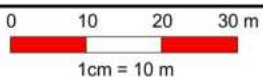

**Hunde**

HUNDEZONE

Freilauffläche

Verbotzone

**Kataster DKM Sept2020**

Grundstück

**Stadtplan\_schnell**

Gesamtplan\_schnell

gedruckt am: 10.06.2021

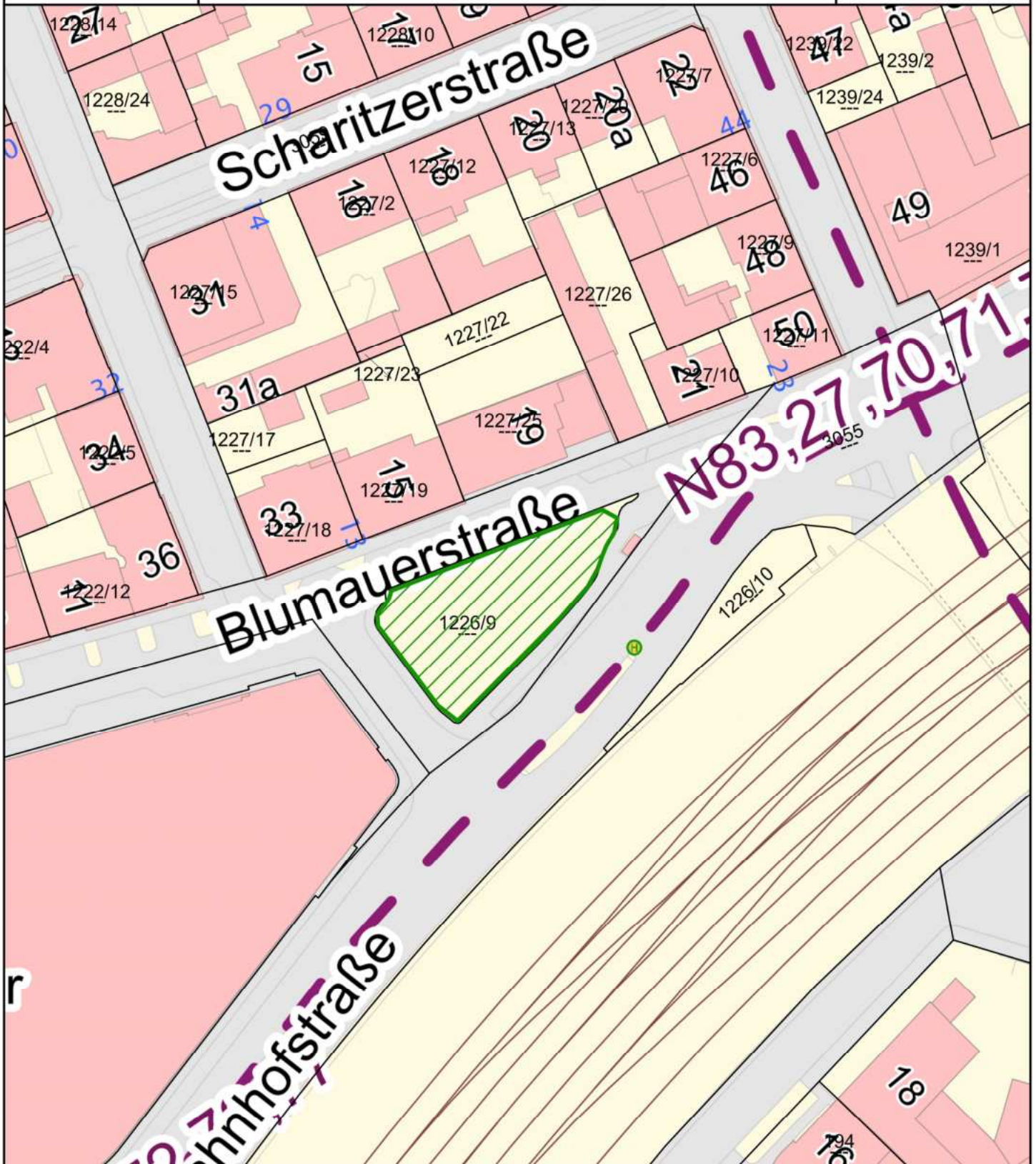

Anmerkung: 10. Blumauerstraße Nähe Musiktheater (eingezäunt)

Erstellt unter Verwendung der Grunddaten des Magistrat Linz

Maßstab 1 : 1 000

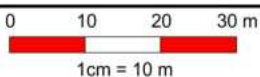

**Hunde**

HUNDEZONE

Freilauffläche

Verbotzone

**Kataster DKM Sept2020**

Grundstück

**Stadtplan\_schnell**

Gesamtplan\_schnell

gedruckt am: 10.06.2021

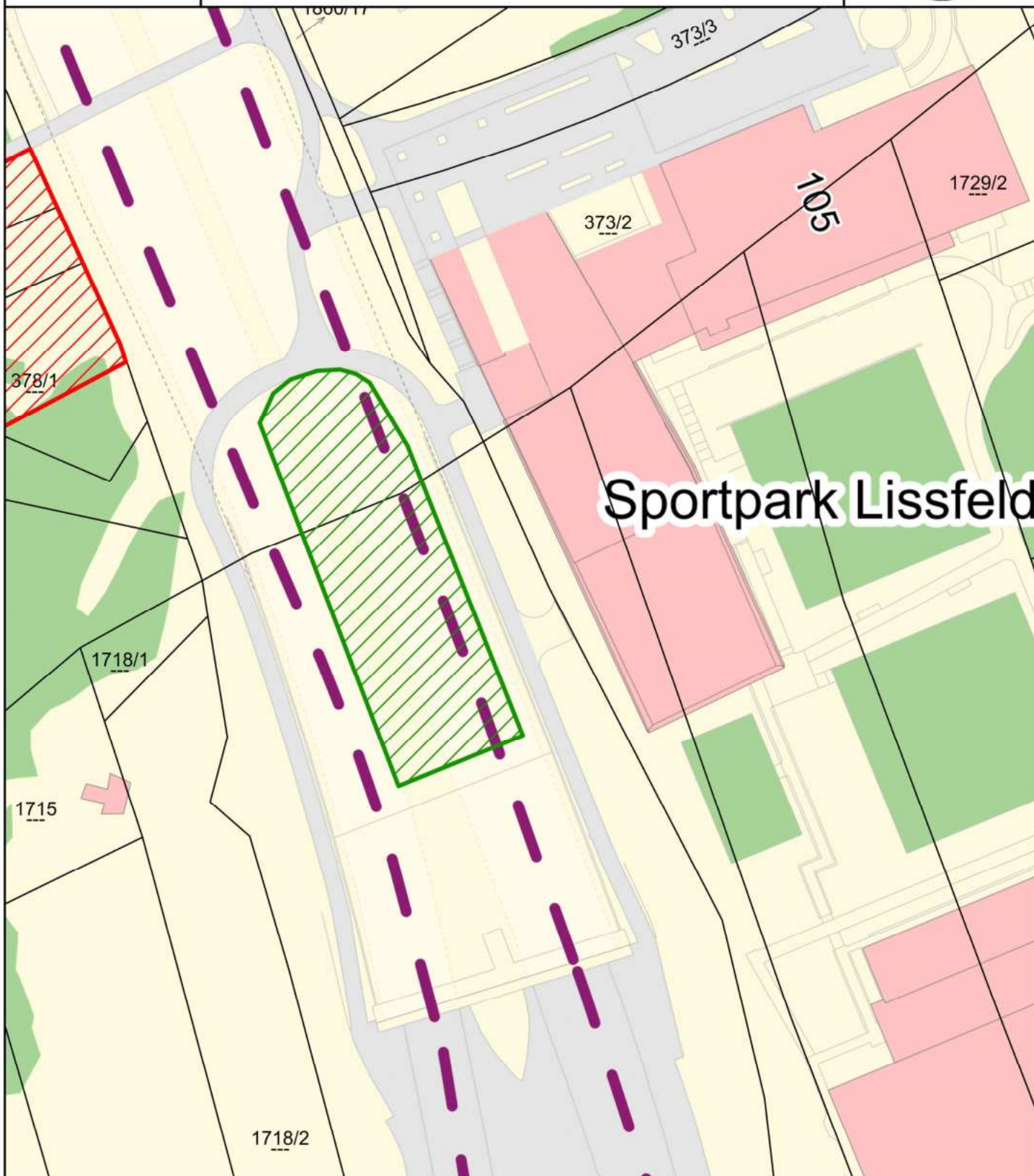

**Sportpark Lissfeld**

Anmerkung: 11. Bellevuepark-Bindermichl Süd (eingezäunt)

Erstellt unter Verwendung der Grunddaten des Magistrat Linz

Maßstab 1 : 1 000

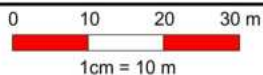

**Hunde**

HUNDEZONE

Freilauffläche

Verbotzone

**Kataster DKM Sept2020**

Grundstück

**Stadtplan\_schnell**

Gesamtplan\_schnell

gedruckt am: 10.06.2021

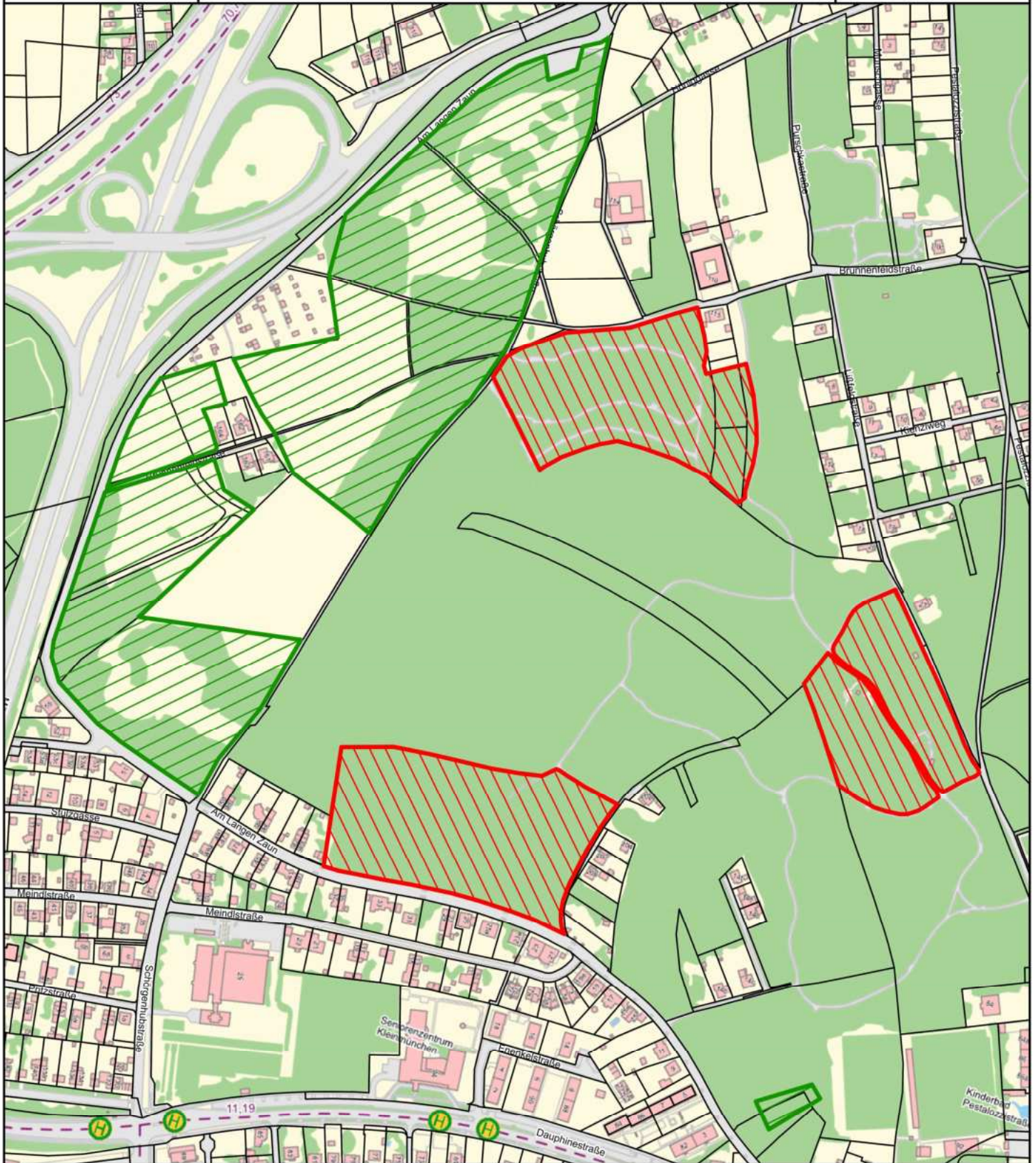

Anmerkung: Anmerkung: Wasserwald Süd

Erstellt unter Verwendung der Grunddaten des Magistrat Linz

Maßstab 1 : 5.400

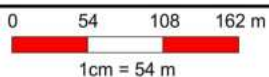

**Kataster DKM Sept2023**

□ Grundstück

**Hunde**

**Hundekotsackerl Standorte**

Hundekotsackerl Standorte Beschriftung

+ Hundekotsackerl Standorte

● Gärtnerei

● Mitte-Ost

gedruckt am: 25.04.2024

L\_nz

# Magistrat der Landeshauptstadt Linz

PTU / Vermessung und Geoinformation

Hauptstr. 1- 5, 4041 Linz

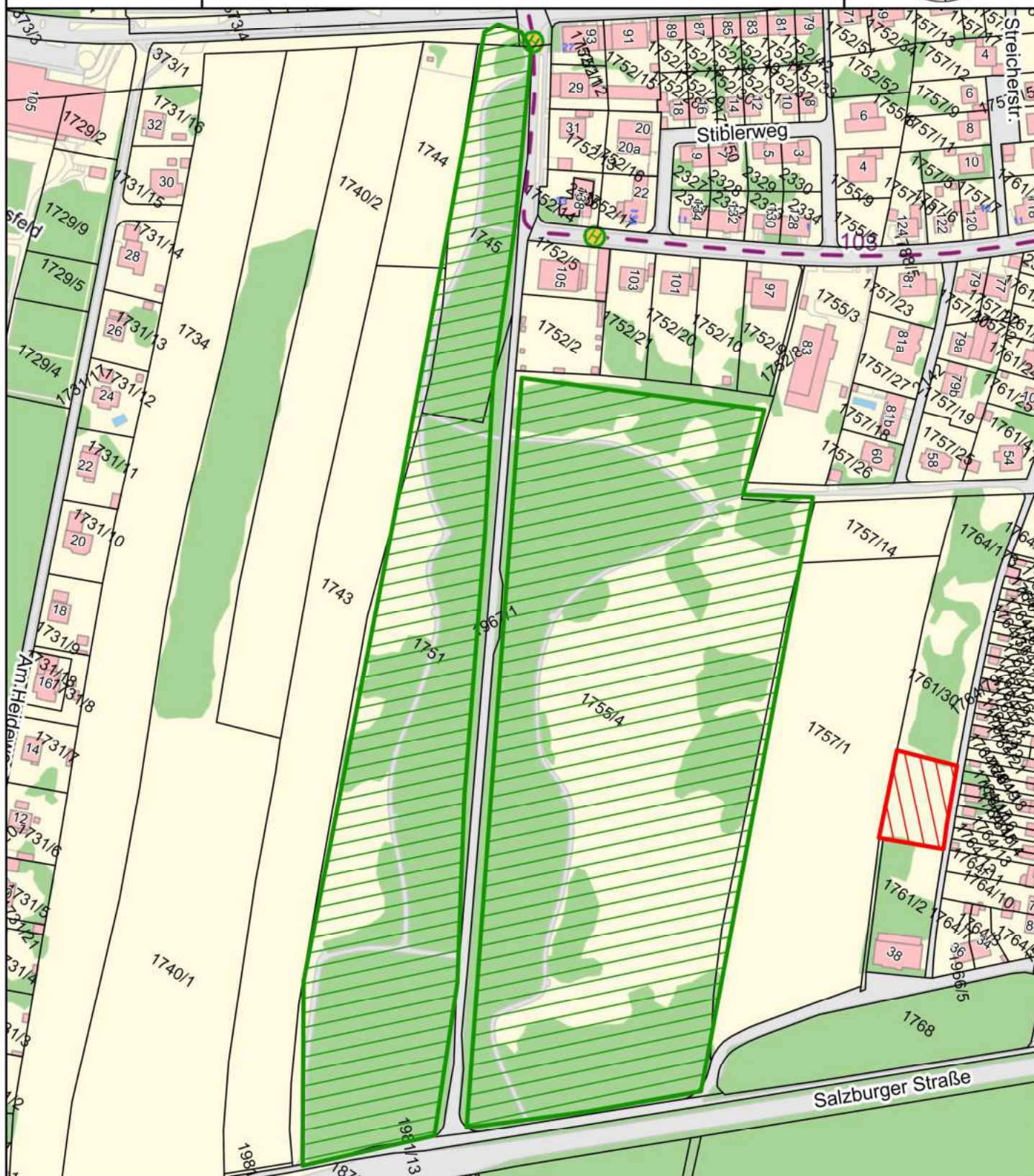
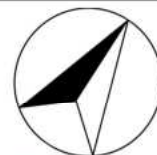

Anmerkung: Wasserwald Nord

Erstellt unter Verwendung der Grunddaten des Magistrat Linz

Maßstab 1 : 2.777

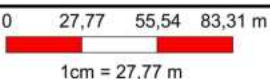

### Kataster DKM Sept2023

- Grundstück
- Hunde**
- HUNDEZONE
- Freilauffläche
- Verbot des Mitführens von Hunden
- Stadtplan**
- Hausnummern**

Hausnummern  
Identadressen

- Straßen**
- Straßenbeschriftung
- Stadtplan\_schnell**
- Gesamtplan\_schnell
- Arbeitsebenen je Werkzeug**
- Zeichnen

gedruckt am: 16.04.2024

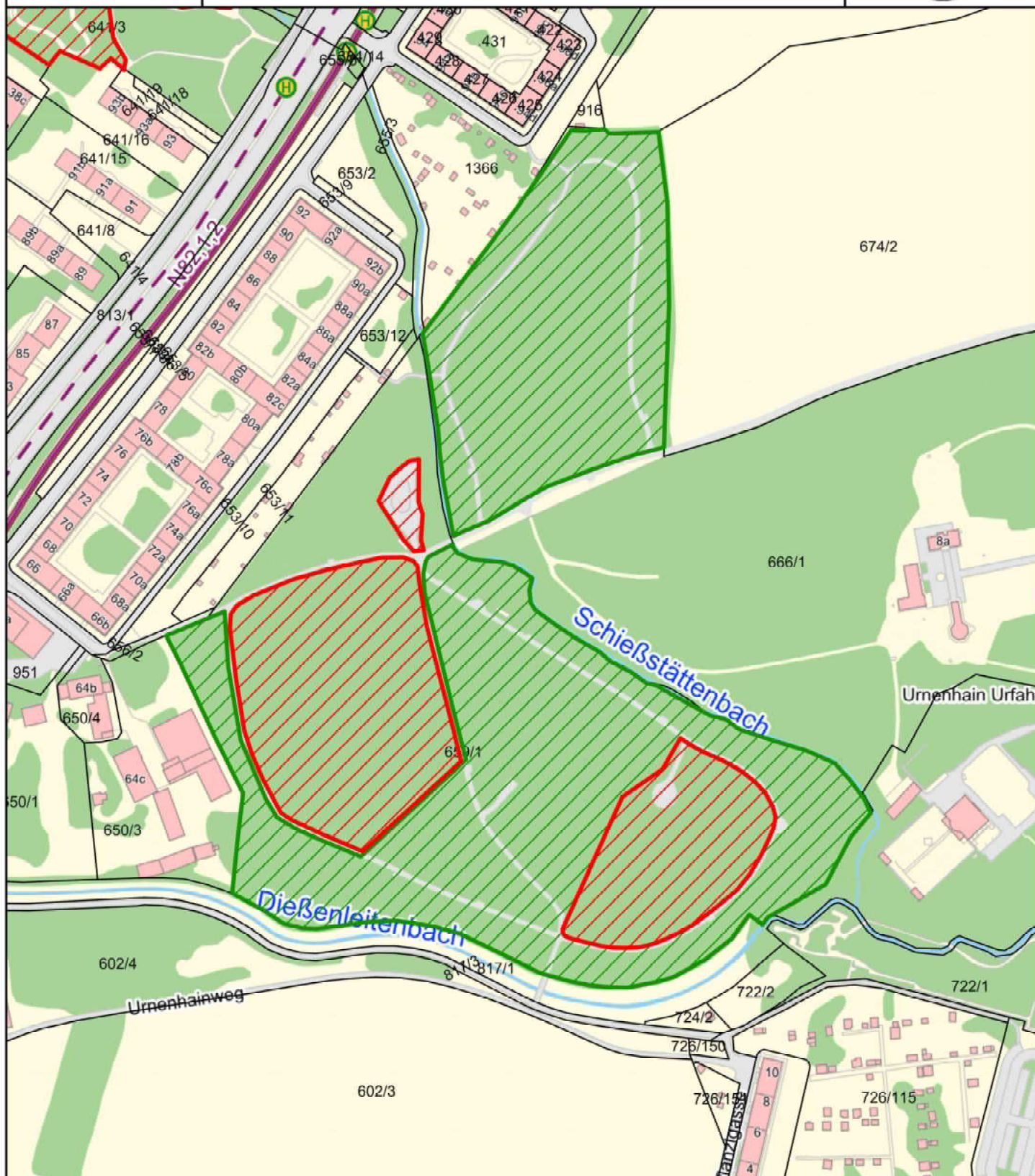

Anmerkung: 13. Heilhamerpark

Erstellt unter Verwendung der Grunddaten des Magistrat Linz

Maßstab 1 : 3 000

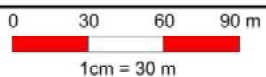

**Hunde**

HUNDEZONE

Freilauffläche

Verbotzone

**Kataster DKM Sept2020**

Grundstück

**Stadtplan\_schnell**

Gesamtplan\_schnell

gedruckt am: 10.06.2021

L\_nz

# Magistrat der Landeshauptstadt Linz

PTU / Vermessung und Geoinformation  
Hauptstr. 1- 5, 4041 Linz

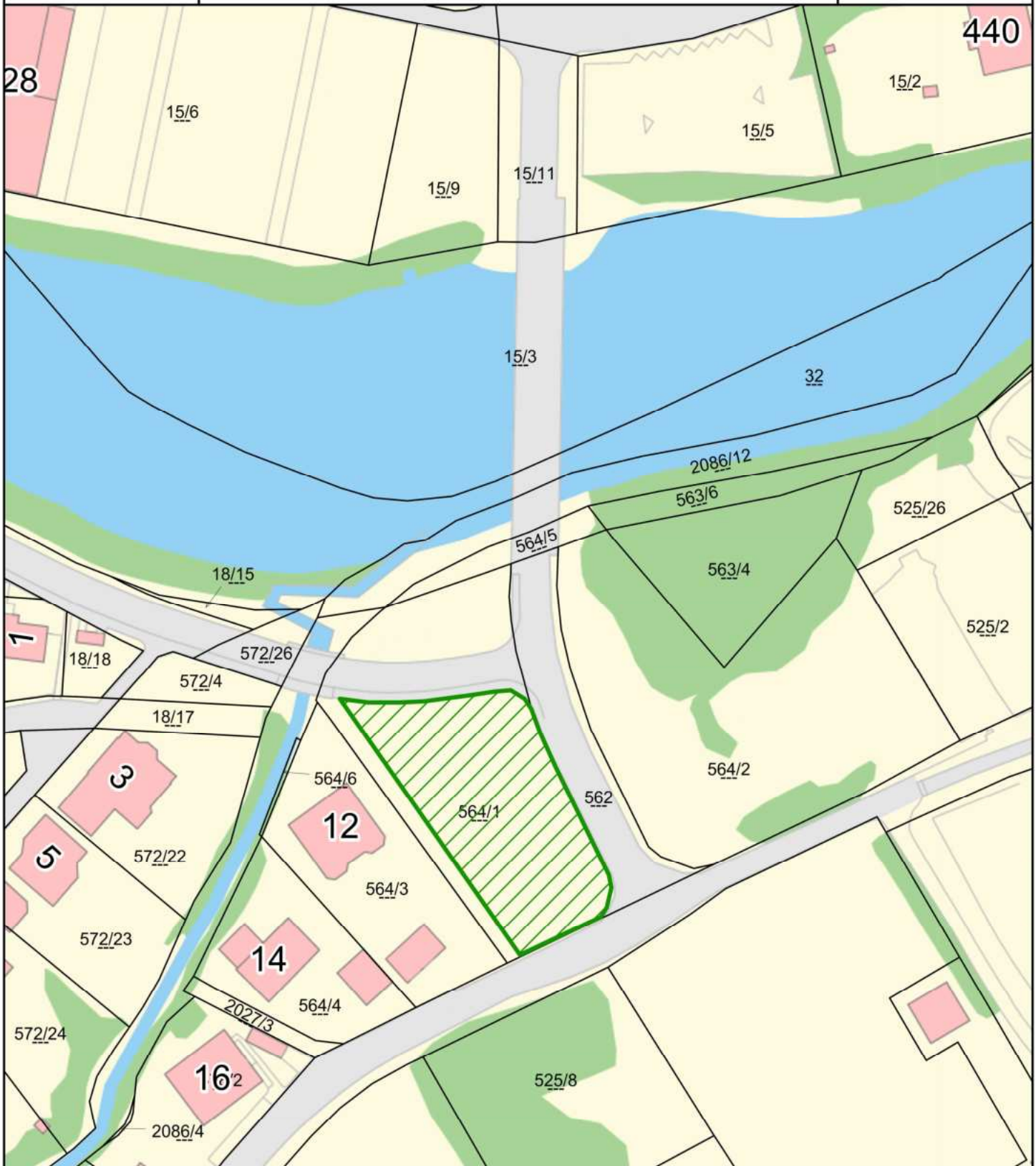

Anmerkung: Traunau

Erstellt unter Verwendung der Grunddaten des Magistrat Linz

Maßstab 1 : 1.097

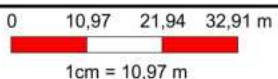

### Kataster DKM Sept2023

- Grundstück
- Hunde**
- HUNDEZONE
- Freilauffläche
- Verbot des Mitführens von Hunden
- Stadtplan
- Hausnummern

Hausnummern  
Identadressen

- Straßen**
- Straßenbeschriftung
- Stadtplan\_schnell
- Gesamtplan\_schnell
- Arbeitsebenen je Werkzeug
- Zeichnen

gedruckt am: 16.04.2024