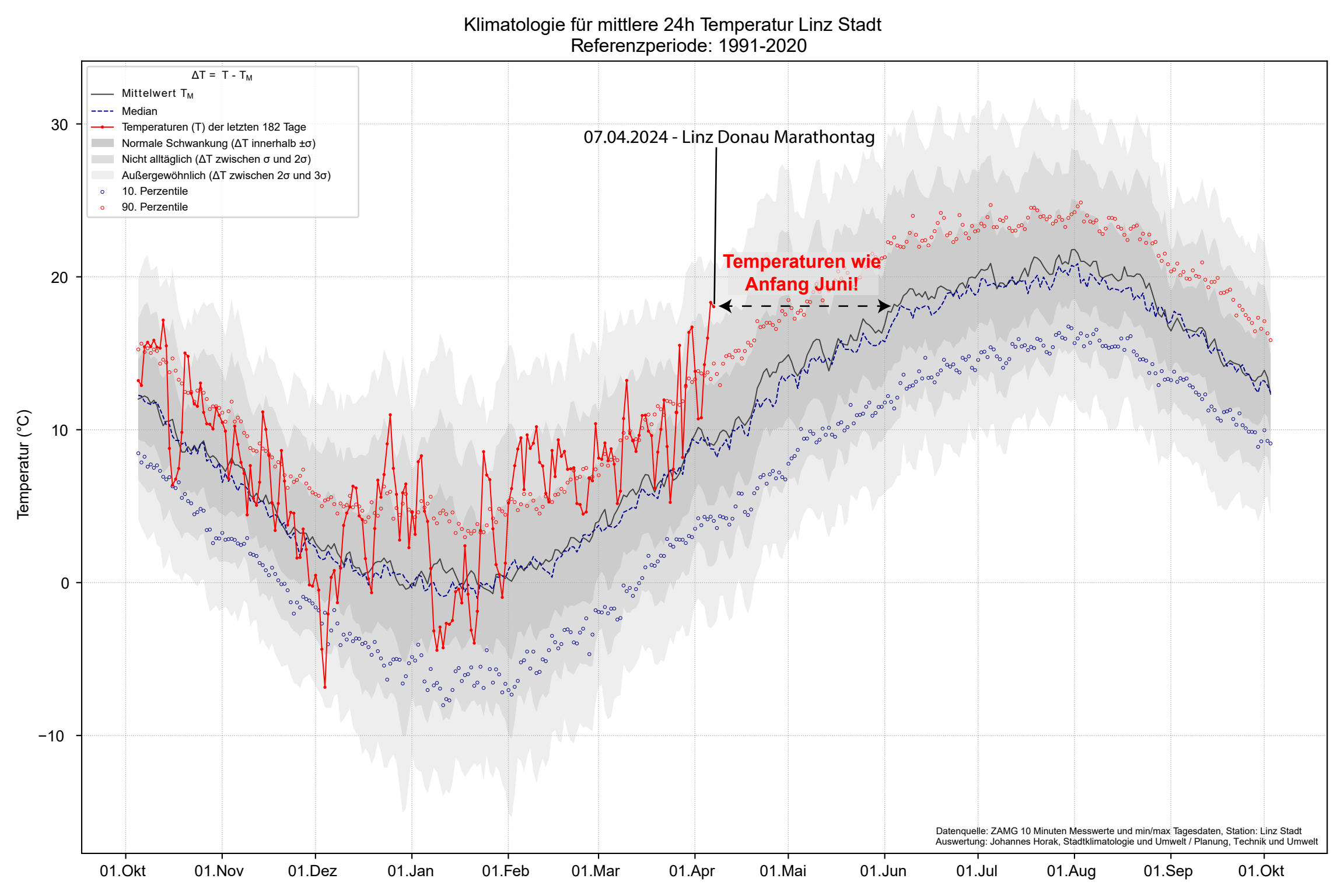
Klimatologie für mittlere 24h Temperatur Linz Stadt
Referenzperiode: 1991-2020
ΔT = T - T_M
Mittelwert T_M
Median
Temperaturen (T) der letzten 182 Tage
Normale Schwankung (ΔT innerhalb ±σ)
Nicht alltäglich (ΔT zwischen σ und 2σ)
Außergewöhnlich (ΔT zwischen 2σ und 3σ)
10. Perzentile
90. Perzentile
07.04.2024 - Linz Donau Marathontag
Temperaturen wie Anfang Juni!
Temperatur (°C)
30
20
10
0
−10
01.Okt
01.Nov
01.Dez
01.Jan
01.Feb
01.Mar
01.Apr
01.Mai
01.Jun
01.Jul
01.Aug
01.Sep
01.Okt
Datenquelle: ZAMG 10 Minuten Messwerte und min/max Tagesdaten, Station: Linz Stadt
Auswertung: Johannes Horak, Stadtklimatologie und Umwelt / Planung, Technik und Umwelt