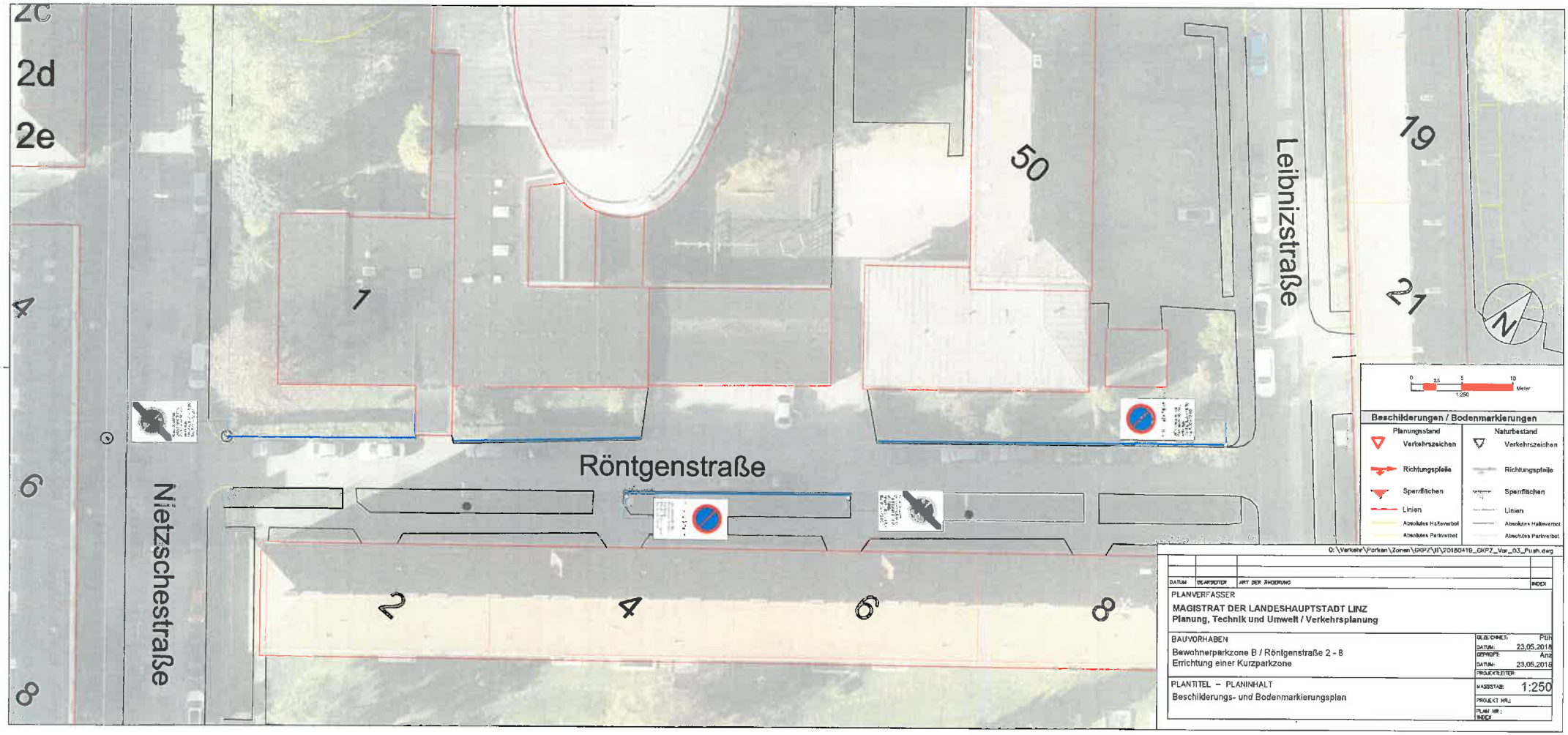
2c
2d
2e
4
6
8
1
50
19
21
Leibnizstraße
Röntgenstraße
Nietzschestraße
2
4
6
8
N
0 2,5 5 10 Meter
1:250
Beschilderungen / Bodenmarkierungen
Planungsstand
Verkehrszeichen
Richtungspfeile
Sperrflächen
Linien
Absolutes Haltverbot
Absolutes Parkverbot
Naturbestand
Verkehrszeichen
Richtungspfeile
Sperrflächen
Linien
Absolutes Haltverbot
Absolutes Parkverbot
O:\Verkehr\Parken\Zonen\BKPZ\B\20180419_GKPZ_Var_03_Push.dwg
DATUM
BEARBEITER
ART DER ÄNDERUNG
INDEX
PLANVERFASSER
MAGISTRAT DER LANDESHAUPTSTADT LINZ
Planung, Technik und Umwelt / Verkehrsplanung
BAUVORHABEN
Bewohnerparkzone B / Röntgenstraße 2 - 8
Errichtung einer Kurzparkzone
GEZEICHNET: Pöh
DATUM: 23.05.2018
GEPRÜFT: Anz
DATUM: 23.05.2018
PROJEKTLEITER:
PLANTITEL – PLANINHALT
Beschilderungs- und Bodenmarkierungsplan
MASSSTAB: 1:250
PROJEKT NR.:
PLAN NR.:
INDEX